

APPELEZ-NOUS POUR
UNE ÉVALUATION
GRATUITE
DE VOTRE PROPRIÉTÉ

AVEC
NANCY
C'EST VENDU!
www.nancyforlini.com



Appelez-Nous!
514-303-9777
RE/MAX SOLUTIONS
Agence Immobilière

>4032444.1

Montréal - Vol. 36, No 44
Le mardi 26 janvier 2021

Rivière des Prairies

Présenté par
métrô

journalmetro.com



Un coup dur pour les restos

Économie. Les restaurateurs de Rivière-des-Prairies pensaient déjà avoir atteint le fond du baril. Mais le couvre-feu imposé par Québec est venu une fois de plus empirer les choses.



Désiré Steward est le propriétaire du restaurant Al's, sur le boulevard Maurice-Duplessis. / ANOUK LEBEL/MÉTRO MÉDIA

«Les gens ont peur de se faire prendre par le temps. Il y a moins de commandes pour emporter, même avant 19h30.»

Désiré Steward, propriétaire de la pizzeria Al's

Le comptoir de cuisine fusion aux accents haïtiens a recruté des livreurs supplémentaires et fait une refonte de son site Internet, pour ne plus dépendre de tiers comme Uber et DoorDash, par exemple.

Coup dur

Les pertes de revenus s'accroissent pour les restaurateurs du quartier. Désiré Steward estime que son restaurant a perdu 50% de ses revenus depuis le début de la pandémie. «Si ça continue, je vais tomber à 40%.»

De son côté, Carmine Anioia estime que sa cuisine fonctionne à un quart de ses capacités. Heureusement, le restaurant a commencé en décembre à s'occuper des repas des joueurs du Canadien lors des entraînements au Complexe Bell, à Brossard.

«Heureusement qu'on a ça, c'était un peu notre cadeau de Noël», conclut-il.

Voyant le téléphone rester désespérément silencieux, il décidé de devancer la fermeture d'une heure.

«Si ça ne roule pas la fin de semaine, je ne vois pas comment ça peut rouler en semaine le lundi et mardi», laisse-t-il tomber.

Pour l'instant, Al's reste ouvert pour les livraisons jusqu'à 1h, du moins quelques semaines, le temps de voir si le creux persiste après le choc de l'annonce.

À l'Atelier Duo de Chef, sur l'avenue Fernand-Gauthier, on tente de rester positif.

«C'est sûr que ça nous coupe l'herbe sous le pied, mais on s'adapte», explique le confondateur, Rick-Andy Jean-Baptiste.

ANOUK LEBEL
alebel@metromedia.ca

Désiré Steward, propriétaire du restaurant de pizzas et sous-marins Al's, pensait que les clients qui venaient chercher des commandes pour emporter après 20 heures se tourneraient vers la livraison.

Il a été déçu. La livraison, encore possible jusqu'à 1h du matin n'est pas plus populaire qu'avant. Quant aux commandes pour emporter, elles se font rares, même avant 19h30.

«Vers 18h30, il n'y a déjà plus commandes. Avec le couvre-feu, les gens sont pressés de rentrer chez eux», constate lui aussi Carmine Anioia, de Kitchen 73.

Devancer la fermeture

Les premiers jours du couvre-feu, M. Anioia gardait son restaurant ouvert jusqu'à 21h, pour les livraisons.

MEMOIRE fragmentée

page 2

Dans son court-métrage *Memoria*, l'illustratrice et réalisatrice Sarah Morena s'attarde à la mémoire fragmentée de sa grand-mère Angelina, atteinte de la maladie d'Alzheimer. / GRACIEUSETÉ/SARAH MORENA



**C'EST OK
DE NE PAS
ÊTRE OK**

**PARLEZ À DES PERSONNES
EN QUI VOUS AVEZ CONFIANCE**

**Vos amis, votre famille ou les autres membres
de votre communauté peuvent vous aider**



ACTUALITÉ

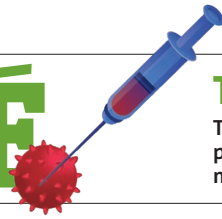

Tous les résidents de CHSLD vaccinés au Québec

Tous les résidents de CHSLD ont reçu une première dose de vaccin, mettant un terme à la première phase de l'opération de vaccination. Ils devraient recevoir la deuxième dose à partir du mois de mars. D'ici là, Québec souhaite continuer à inoculer le personnel du réseau de la santé. MÉTRO

Consultations 2021-2031. Aux citoyens de s'exprimer



CORALIE HODGSON
chodgson@metromedia.ca

L'arrondissement de Rivière-des-Prairies-Pointe-aux-Trembles lance des consultations citoyennes sous forme virtuelle afin d'élaborer sa planification stratégique pour les dix prochaines années.

Ces consultations font suite à une première phase de consultation, réalisée en 2020 auprès d'organismes et de membres de l'organisation municipale.

Afin de respecter les consignes sanitaires, les citoyens sont appelés à se prononcer en ligne par le biais d'une «boîte à idée» à realisationsmtl.ca/rappat2031.

Une version téléphonique de cette boîte à idées est aussi disponible en appelant au 514 868-4363.

Quatre rencontres où les citoyens seront invités à échanger en direct et à répondre à



Les consultations se feront virtuellement. /CATHY YEULET/123RF

un sondage interactif auront également lieu par Facebook live les 1er, 3, 4 et 5 février. La mobilité, l'environnement, le développement social et les milieux de vie ainsi que le développement économique y seront abordés.

Par la suite, du 5 au 15 février, un questionnaire en ligne permettra de compléter ces consultations.

Le dépôt de la version finale de la Planification stratégique 2021-2031 se fera au printemps 2021.

Un court-métrage pour comprendre l'alzheimer



Sarah Morena a réalisé un court film d'animation *Memoria*, sur sa grand-mère atteinte de la maladie d'Alzheimer. /GRACIEUSETÉ/SARAH MORENA

Société. Dans le court-métrage *Memoria*, Sarah Morena s'attarde à la mémoire, mais pas n'importe laquelle. Celle, fragmentée, de sa grand-mère Angelina, atteinte de la maladie d'Alzheimer.



ANOUK LABEL
alebel@metromedia.ca

Le film de deux minutes et demie est le projet de fin d'études de la diplômée en cinéma d'animation de l'Université Concordia.

La jeune femme d'origine italienne n'a pas hésité à prendre pour sujet sa grand-mère, de qui elle est très proche depuis l'enfance.

Elle lui a demandé de lui de chanter sa chanson préférée et lui raconter ses souvenirs, entre autres son arrivée au Canada. Des extraits de ces échanges en italien servent de trame sonore aux photos et animations.

«Je voulais faire quelque chose pour elle et pour moi aussi», explique l'illustratrice et réalisatrice. C'est quelque chose qui m'a aidée à canaliser mes émotions.»

Quand la mémoire décline
Angelina a reçu le diagnostic de la maladie d'Alzheimer il y a environ cinq ans.

«Au début, ça ne paraissait pas vraiment, elle oubliait juste des petites choses», raconte Sarah Morena. Mais au fil des années, ça a commencé à donner lieu à des accidents,

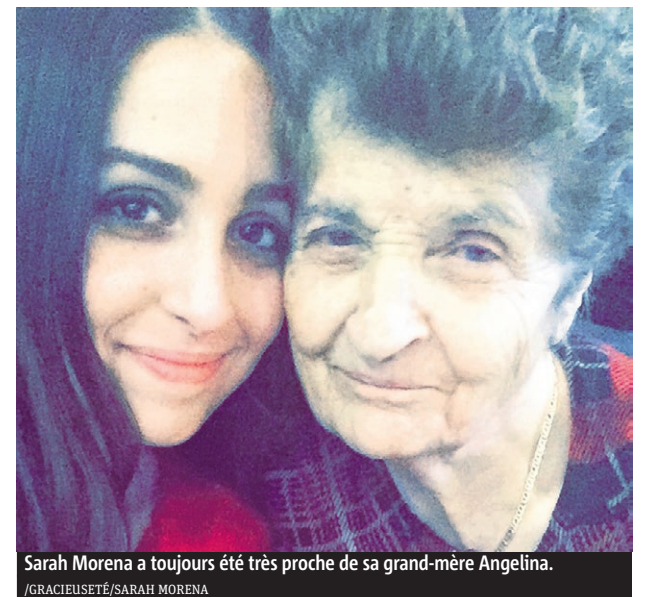

Sarah Morena a toujours été très proche de sa grand-mère Angelina. /GRACIEUSETÉ/SARAH MORENA

parce qu'elle oubliait de fermer le four.»

Sa mère, sa sœur et elle habitent tout près de chez elle et vont régulièrement l'aider. Depuis deux ans, la famille a aussi le soutien d'aides à domicile du CLSC.

«C'est difficile pour moi, confie-t-elle toutefois. J'avais toujours vu ma grand-mère en parfait état. C'est elle qui s'occupait de moi. Maintenant, il faut que nous, on prenne soin d'elle.»

Il faut dire que la situation s'est complexifiée quand son grand-père a lui aussi commencé à perdre ses facultés, à la suite d'un traumatisme crânien, en 2018.

Peur de l'oubli

La jeune femme tente de rester proche de sa grand-mère malgré la pandémie, en lui téléphonant aussi souvent qu'elle le peut.

Elle est consciente que parfois, l'appel disparaît par

«Ma grand-mère a toujours été spéciale pour moi. C'est elle qui m'a élevée, jusqu'à ce que je commence l'école. C'est difficile pour moi et pour toute la famille de la voir perdre la mémoire.»

Sarah Morena, illustratrice et réalisatrice

la suite de sa mémoire. «J'ai peur qu'un jour, elle m'oublie. C'est quelque chose que je dois apprendre à accepter», laisse-t-elle tomber.

Même si sa grand-mère a oublié le film et l'entrevue qu'elle a fait avec elle, elle la sait très touchée par l'hommage.

«Chaque fois que le voit, elle est contente, elle rit en entendant sa voix», souligne-t-elle.

Dans l'Est, on se fait dépister !



Nouvelle clinique de dépistage à l'aréna Martin-Brodeur à Saint-Léonard!

Pour vous faire dépister, vous pouvez vous rendre dans l'une de nos trois cliniques :

Clinique de dépistage de l'aréna Martin-Brodeur

5300, boulevard Robert
Saint-Léonard - H1R 1P9

Clinique de dépistage Viau

Dépistage à l'auto uniquement
4553, avenue Pierre-De Coubertin
Montréal - H1V 3N7

Clinique de dépistage Chauveau

5455, rue Chauveau
Montréal - H1N 1G8 (près du métro Assomption)

Gratuit, sans rendez-vous et accessible facilement, peu importe votre statut d'immigration.

Pour plus d'informations, visitez le ciuss-estmtl.gouv.qc.ca

Centre intégré universitaire de santé et de services sociaux de l'Est-de-l'Île-de-Montréal

Québec

>4033802.1